# Не делайте мне больно, господа!

**Стихи А.Алова** **Музыка А.Пугачевой**

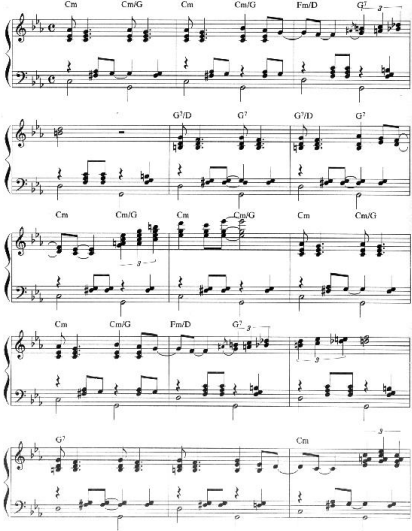

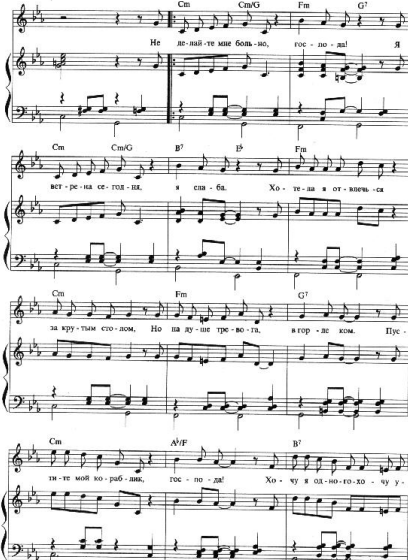
Cm Cm/G Fm G7
Не де-най-те мне боль-но, гос-по-да! Я
Cm Cm/G B7 E♭ Fm
вет-ре-на се-год-ня, я сла-ба. Хо-те-ла я от-влечь-ся
Cm Fm G7
за кру-тым сто-лом, Но на ду-ше тре-во-га, в гор-ле ком. Пус-
Cm A♭/F B7
ти-те мой ко-раб-лик, гос-по-да! Хо-чу я од-но-го-хо-чу у-

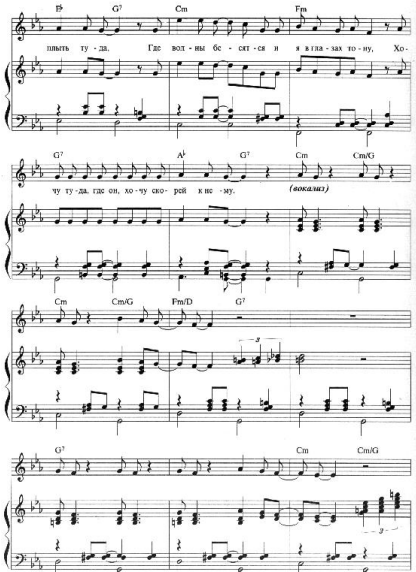
E♭ G7 Cm Fm
плыть ту - да. Где вол - ны бе - сят - ся и я в гла - зах то - ну, Хо -
G7 A♭ G7 Cm Cm/G
чу ту - да, где он, хо - чу ско - рей к не - му.
(вокализ)
Cm Cm/G Fm/D G7
3
G7 Cm Cm/G
3

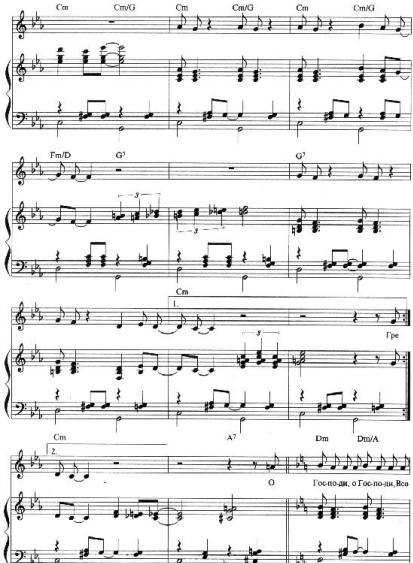
Cm
Cm/G
Cm
Cm/G
Cm
Cm/G
Fm/D
G7
G7
3
3
Cm
1.
Гре
3
Cm
A7
Dm
Dm/A
2.
О
Гос-по-ди, о Гос-по-ди, Вса

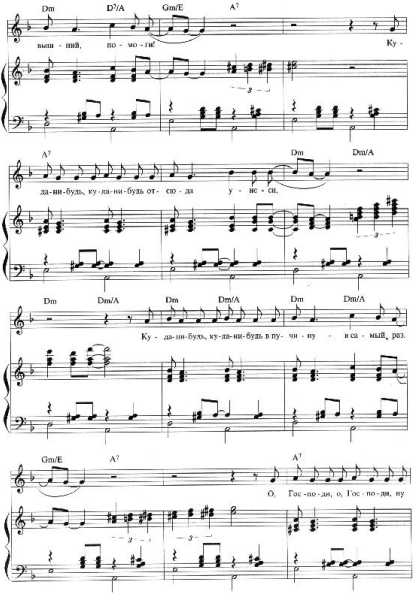
Dm D7/A Gm/E A7
выш - ний, по - мо - ги! Ку -
A7 Dm Dm/A
да-ни-будь, ку-да-ни-будь от - сю - да у - ис - ки.
Dm Dm/A Dm Dm/A Dm Dm/A
Ку - да-ни-буль, ку-да-ни-будь в пу - чи - ну - и са - мый, раз.
Gm/E A7 A7
О, Гос - по - ди, о, Гос - по - ди, ну

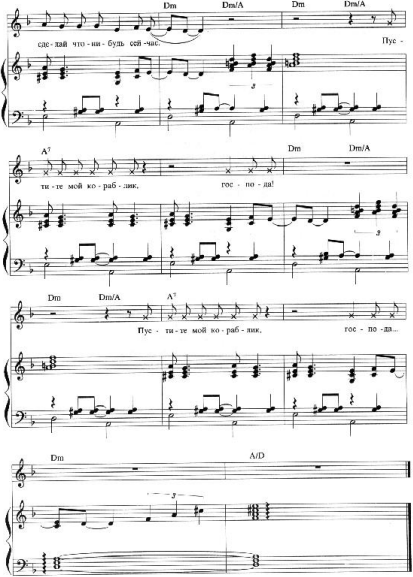
Dm
Dm/A
Dm
Dm/A
сде - лай что - ни - будь сей - час.
Пус -
A7
Dm
Dm/A
ти - те мой ко - раб - лик,
гос - по - да!
Dm
Dm/A
A7
Пус - ти - те мой ко - раб - лик,
гос - по - да..
Dm
A/D

# Не делайте мне больно, господа!

Не делайте мне больно, господа!
Я ветрена сегодня, я слаба.
Хотела я отвлечься за крутым столом,
Но на душе тревога, в горле ком.

Пустите мой кораблик, господа!
Хочу я одного - хочу уплыть туда,
Где волны бесятся, и я в глазах тону.
Хочу туда, где он, хочу скорей к нему.

Гремят раскаты грома, хлещет дождь.
Какая все же злая нынче ночь.
Не хочется ни петь, ни развлекать.
Простите, я не буду петь и танцевать.

Пустите мой кораблик, господа!
Хочу я одного - хочу уплыть туда,
Где волны бесятся, и я в глазах тону.
Хочу туда, где он, хочу скорей к нему.

О, Господи, о, Господи, Всевышний, помоги!
Куда-нибудь, куда-нибудь отсюда унеси,
Куда-нибудь, куда-нибудь в пучину - в самый раз.
О, Господи, о, Господи, ну сделай что-нибудь сейчас.

Пустите мой кораблик, господа!
Пустите мой кораблик, господа...